

ALZADO C/ SUBIDA AL CERRO

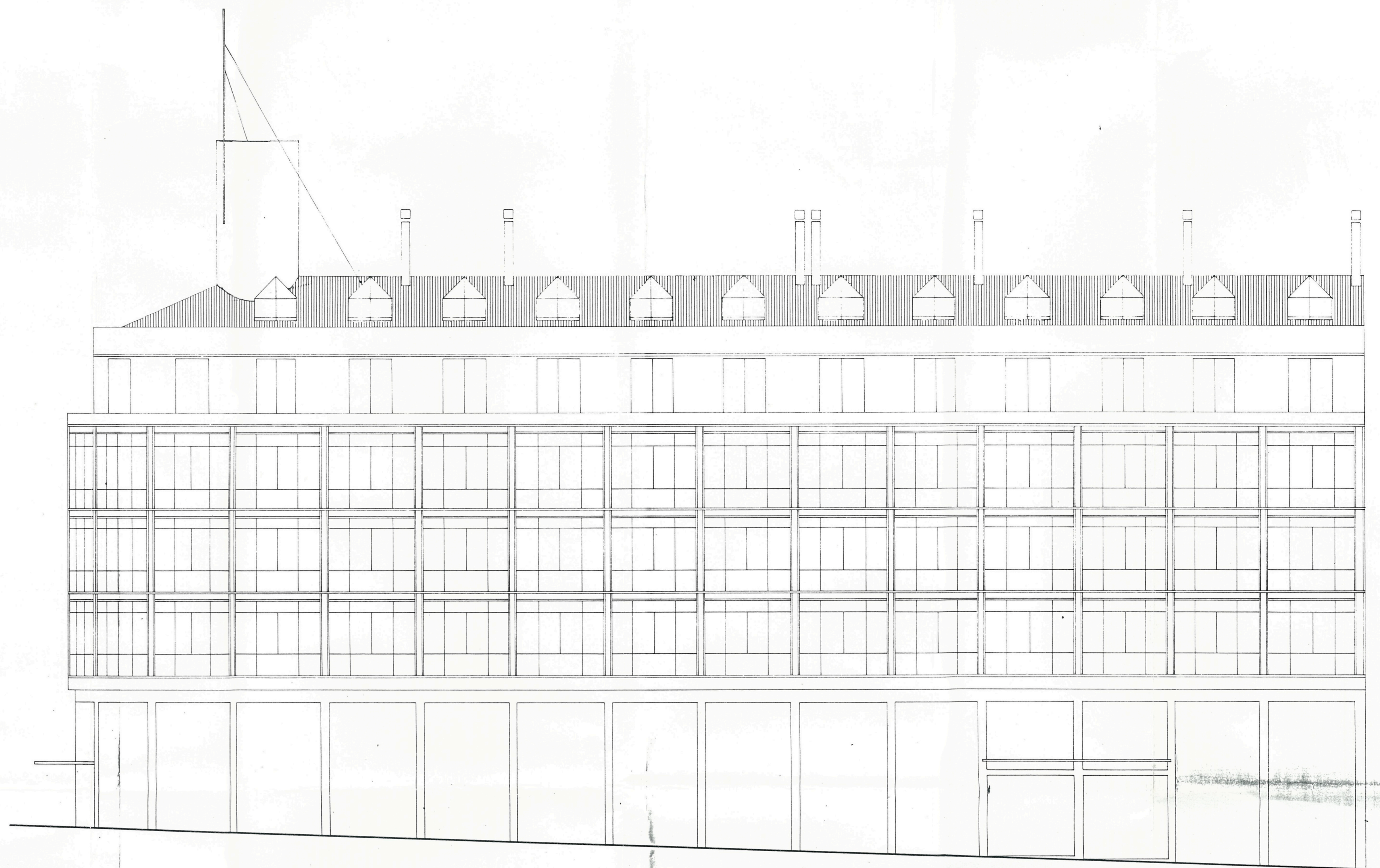

ALZADO C/ ARTILLERIA

Este plano forma parte del proyecto general con el título por 12 planos que es prenta para que se base en el mismo, se otorgue la licencia para que se firme y selle con la advertencia de que la licencia que se otorgue se otorga únicamente a las prescripciones de este proyecto, salvo sustitución de- bidamente justificada por nuevo plano sustituido de- bido el presente y que anula a éste.

Gijón, 26 JUL 1989
EL SECRETARIO

[Handwritten signature]



ESTUDIO DE DETALLE OJEDA	
ESTUDIO DE DETALLE	PLANO Nº 11
C/ ARTILLERIA - C/ SUBIDA AL CERRO GIJON	
JUSTIFICACIONES	E: 1/100
ALZADOS: CONDICIONES FORMALES Y ESTETICAS	JUNIO 1989
ARQUITECTO <i>[Signature]</i> JUAN BALENCIAGA	PROPIEDAD INMOBILIARIA ASTI, S. A. INMOBILIARIA ASTI S. A.
	REFORMADO